

## D Einrichtungsbezogene Ergebnisse

### D - 1 Zusammenfassende Ergebnisse

#### Rehabilitandenbefragung

Befragungszeitraum: 01.10.2011 bis 30.09.2013

#### Einrichtung:

Thyrnau - Klinik Prof. Schedel GmbH

Anzahl der Fälle in der Einrichtung:

312

#### Vergleichsgruppe:

Onkologische Reha-Einrichtungen

Anzahl der Einrichtungen in der Vergleichsgruppe:

105

Anzahl der Fälle in der Vergleichsgruppe:

28.634

#### Signifikanzen:

Auf der rechten Seite jedes Blattes finden Sie Angaben zur Signifikanz.  
Es gibt verschiedene Zeichen, die im Folgenden erläutert werden:

- |    |  |
|----|--|
| +  | das Ergebnis der Reha-Einrichtung ist signifikant besser als das der Vergleichsgruppe  |
| -  | das Ergebnis der Reha-Einrichtung ist signifikant schlechter als das der Vergleichsgruppe  |
| *  | es besteht eine signifikante Abweichung zur Vgl.-Gruppe, deren Richtung aber nicht bewertet werden kann                          |
|    | die Signifikanz wurde berechnet, das Ergebnis ist jedoch nicht signifikant   |
| ** | es wird keine Signifikanz berechnet, weil die Fallzahl zu gering ist oder die Voraussetzung für den Chi2-Test nicht erfüllt sind |

#### Hinweis:

"-" bedeutet "fehlende Angabe", "0%" bedeutet "Angaben kleiner 0,5% vorhanden"

"/" bedeutet "wird nicht berechnet"

Einrichtung: Thyrnau - Klinik Prof. Schedel GmbH

Vgl.-Gruppe: Onkologische Reha-Einrichtungen

**D 1.1 Qualitätspunkte Rehabilitandenbefragung - Zufriedenheit im Patientenurteil**

	n			
Einrichtung	312			
Vergleichsgruppe	28.634			
	beobachtet	erwartet	Residuum	adjustiert
Qualitätspunkte	82,2	77,0	5,2	87,3

**Verteilung der Qualitätspunkte: Zufriedenheit (adjustiert) in der Vergleichsgruppe**

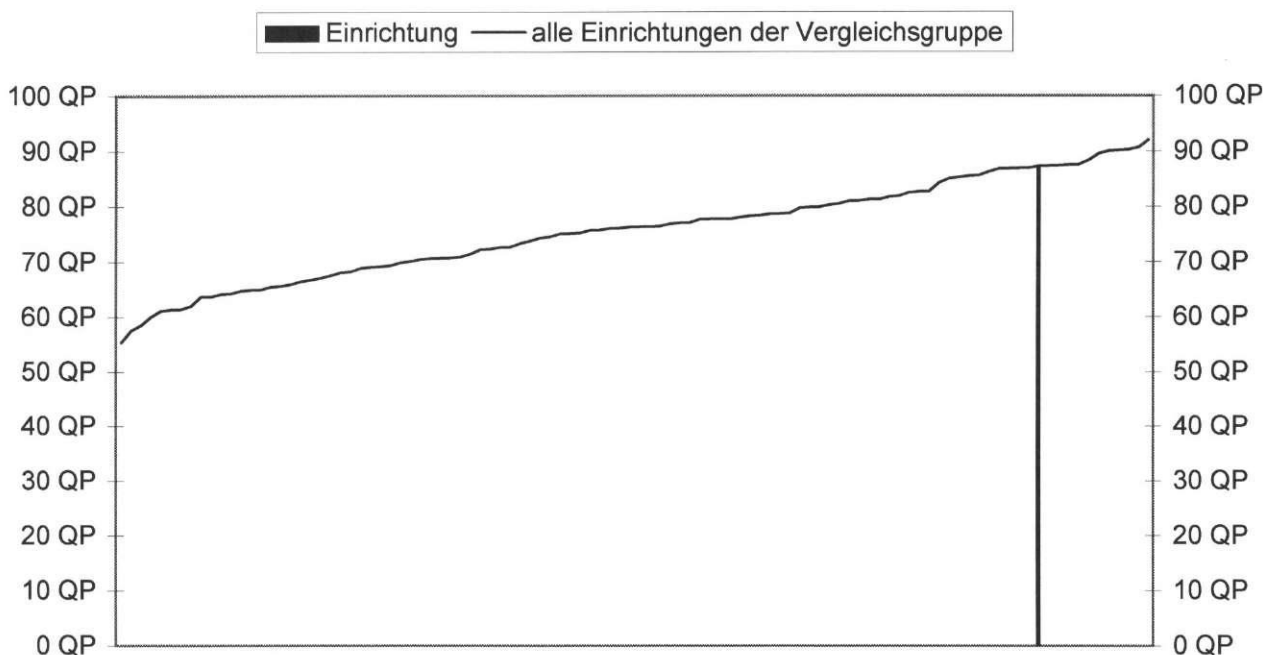

**Verteilung der Residuen: Zufriedenheit in der Vergleichsgruppe**

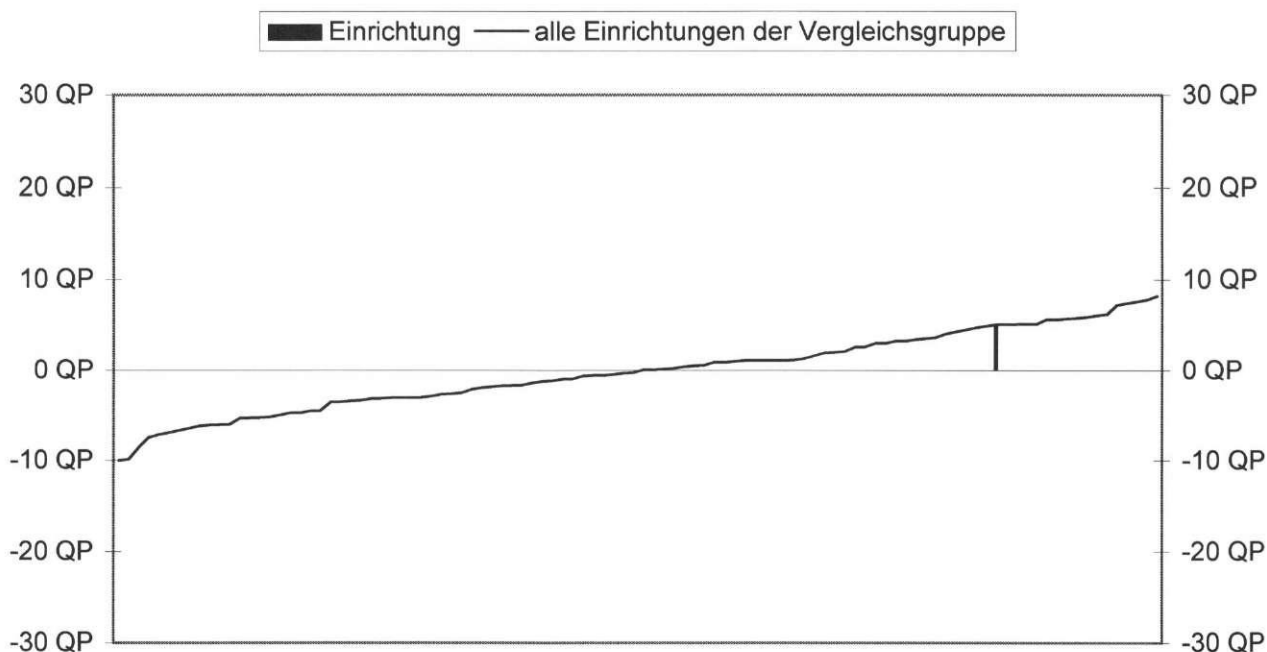

**Einrichtung: Thyrnau - Klinik Prof. Schedel GmbH**

**Vgl.-Gruppe: Onkologische Reha-Einrichtungen**

<b>D 1.2 Zufriedenheit mit der Rehabilitation aus Patientensicht (tabellarisch)</b>				<b>n</b>	<b>Signi- fikanz</b>
<b>Zufriedenheit mit ...</b>	<b>Einrichtung (beobachtet)</b>	<b>Einrichtung (erwartet)</b>	<b>Vgl.-Gruppe</b>		
... der ärztlichen Betreuung	<b>1,3</b>	1,6	1,6	<b>311</b> 280 28.378	<b>+</b>
... der pflegerischen Betreuung	<b>1,3</b>	1,4	1,4	<b>290</b> 262 27.086	<b>+</b>
... der psychologischen Betreuung	<b>1,7</b>	1,6	1,6	<b>89</b> 80 10.601	
... den Behandlungen	<b>1,6</b>	1,8	1,8	<b>273</b> 244 24.004	<b>+</b>
... den Schulungen, Vorträgen	<b>1,9</b>	2,0	2,0	<b>207</b> 183 17.309	<b>+</b>
... den Beratungen	<b>1,8</b>	1,9	2,0	<b>116</b> 103 9.548	<b>+</b>
... der Planung und Abstimmung der Reha	<b>2,0</b>	2,2	2,2	<b>304</b> 274 27.742	<b>+</b>
... den Einrichtungsangeboten	<b>1,3</b>	1,6	1,7	<b>312</b> 280 28.568	<b>+</b>
... der Vorbereitung auf die Zeit nach der Reha	<b>2,1</b>	2,4	2,5	<b>308</b> 277 28.060	<b>+</b>
... den Verhaltensempfehlungen (Alltag, Beruf)	<b>2,2</b>	2,5	2,6	<b>305</b> 274 27.859	<b>+</b>
... der Reha insgesamt	<b>1,6</b>	1,8	1,9	<b>305</b> 273 27.896	<b>+</b>
Durchschnittliche Rehabilitandenzufriedenheit	<b>1,7</b>	1,9	2,0	<b>279</b> 279 26.865	<b>+</b>
<b>Qualitätspunkte Rehabilitandenzufriedenheit</b> (unadjustiert)	<b>82,2</b>	77,0	76,1		
<b>Qualitätspunkte Rehabilitandenzufriedenheit</b> (adjustiert)	<b>87,3</b>				

Einrichtung: Thyrnau - Klinik Prof. Schedel GmbH

Vgl.-Gruppe: Onkologische Reha-Einrichtungen

D 1.2 Zufriedenheit mit der Rehabilitation aus Patientensicht (graphisch)

Signi-  
fikanz

